

# COMMUNE DE FRAMERIES

## LOTISSEMENT "FOURS A CHAUX"

### PLAN DE MESURAGE-PLAN DE DIVISION

(PERMIS DE LOTIR N°2011/113 dd 22/12/2011)  
(MODIFICATION N° 2017/26 dd 29/03/2017)

EXTRAIT DU PLAN CADASTRE dd 05/05/2017  
AVEC N° DE REFERENCE : 53028/10282

LOT 41a

FRAMERIES 1° DIVISION SECTION A

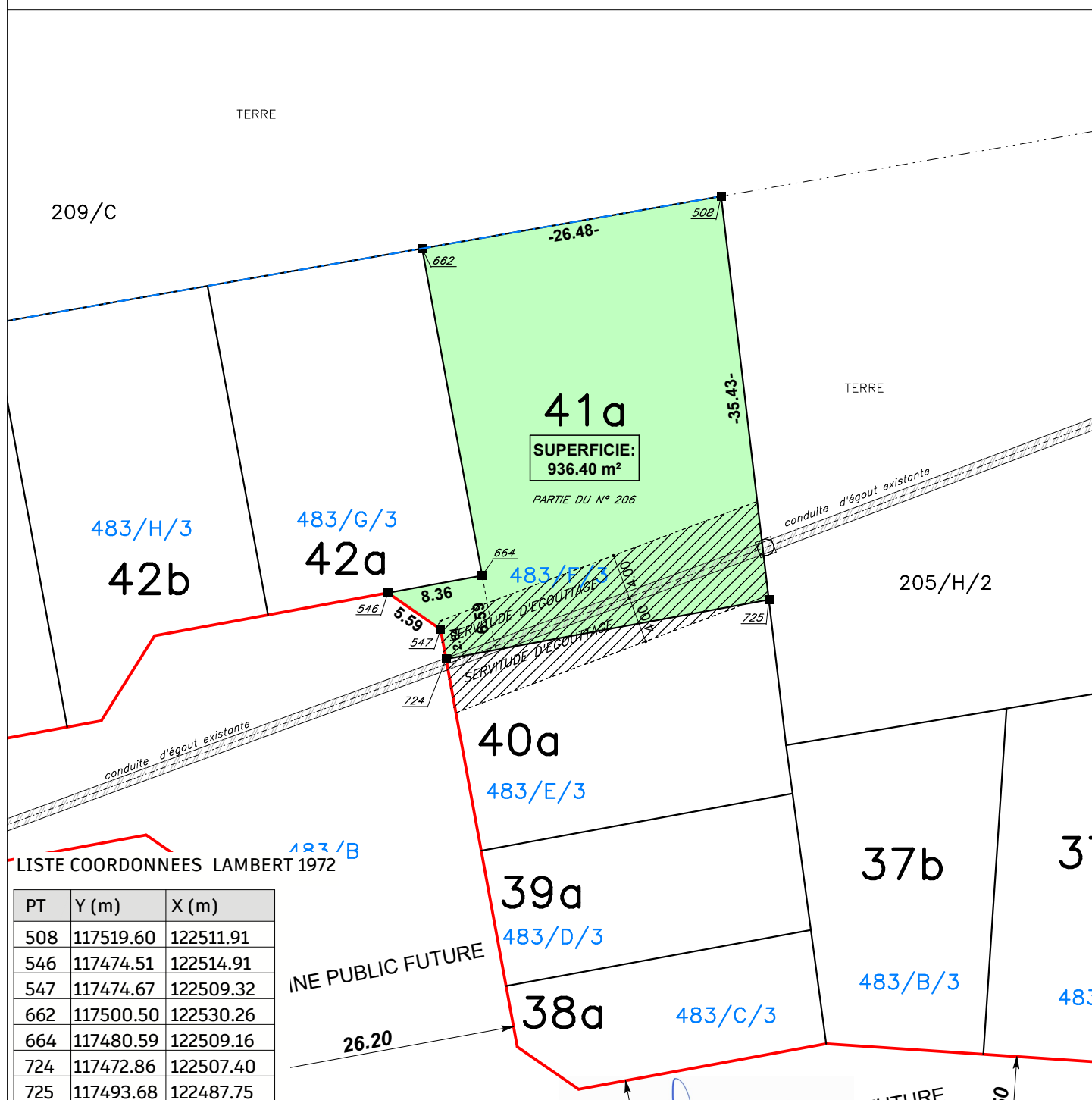

**STUDIO STERIO**

Brugstraat 52A - 9260 WICHELEN  
e-mail: info@studiosterio.be

Maarten Cromphout  
Géomètre-expert,

assermente par Tableau des Conseils federal  
de géomètre-expert (LAN 081387)

DATE : 02/04/2025  
ECHELLE : 1/500  
DOSSIER : 2022/0067